Schéma 1. Trois (3) minutes pour changer une vie — L'intervention minimale pour aider à cesser de fumer

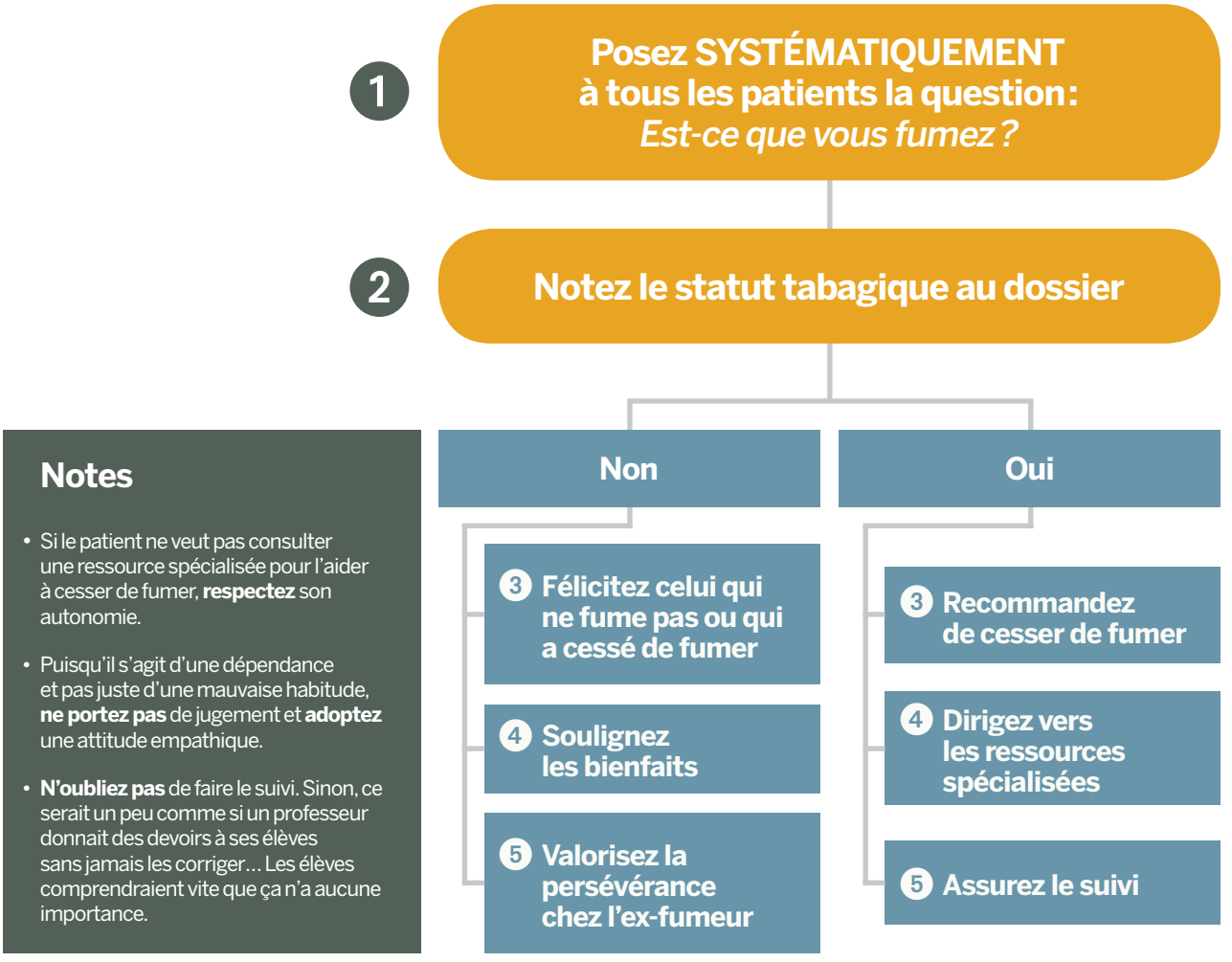

Extrait de l'article Quelques trois minutes pour changer une vie !